# ステンレス製自在車

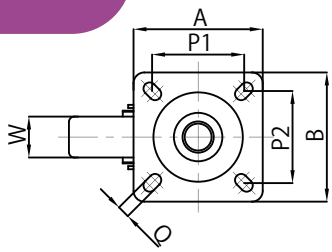

ナイロン６車輪付
SUSベアリング入(PBJA)
ベアリングなし(PJA)

樹脂ホイル
ウレタン車輪付
SUSベアリング入(PNUJA)
ベアリングなし(PNUAJA)

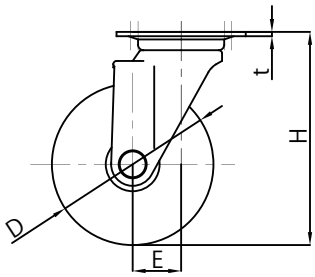

樹脂ホイル
ゴム車輪付
SUSベアリング入(PNJA)
ベアリングなし(PNAJA)

MCナイロン車輪付
SUSベアリング入(MCVSJA)
ベアリングなし(MCVAJA)

単位(mm)

| 品名 | 車輪材質 | 車輪外径 D | 許容荷重 (kg) | 車輪幅 W | 取付高さ H | 取付座 AxB | 取付ピッチ P1xP2 | ベース厚 t | 取付穴径 Q | 偏芯 E | 製品重量 (kg) |
|---|---|---|---|---|---|---|---|---|---|---|---|
| PJA75 | ナイロン6 | 75 | 100 | 32 | 101 | 82x82 | 63x63 | 2.5 | 9.5 | 22 | 0.4 |
| PNJA75 | 樹脂ホイル ゴム車輪 | | 70 | | | | | | | | 0.5 |
| PNAJA75 | | | | | | | | | | | 0.5 |
| PNUJA75 | 樹脂ホイル ウレタン車輪 | | 100 | | | | | | | | 0.5 |
| PNUAJA75 | | | | | | | | | | | 0.5 |
| MCVSJA75 | MCナイロン | | 150 | | | | | | | | 0.5 |
| MCVAJA75 | | | | | | | | | | | 0.5 |
| PJA100 | ナイロン6 | 100 | 150 | 35 | 144 | 95x95 | 71x71 | 3.0 | 11.0 | 35 | 0.9 |
| PNJA100 | 樹脂ホイル ゴム車輪 | | 100 | 32 | | | | | | | 1.0 |
| PNAJA100 | | | | | | | | | | | 0.9 |
| PNUJA100 | 樹脂ホイル ウレタン車輪 | | 150 | | | | | | | | 1.0 |
| PNUAJA100 | | | | | | | | | | | 0.9 |
| MCVSJA100 | MCナイロン | | 200 | 34 | | | | | | | 1.1 |
| MCVAJA100 | | | | | | | | | | | 1.2 |
| PJA130 | ナイロン6 | 130 | 210 | 42 | 177 | 108x108 | 80x80 | 3.0 | 11.0 | 40 | 1.4 |
| PNJA130 | 樹脂ホイル ゴム車輪 | | 145 | 38 | | | | | | | 1.7 |
| PNAJA130 | | | | | | | | | | | 1.5 |
| PNUJA130 | 樹脂ホイル ウレタン車輪 | | 200 | 35 | | | | | | | 1.6 |
| PNUAJA130 | | | | | | | | | | | 1.4 |
| MCVSJA130 | MCナイロン | | 300 | 42 | | | | | | | 1.9 |
| MCVAJA130 | | | | | | | | | | | 1.7 |
| PJA150 | ナイロン6 | 150 | 250 | 45 | 198 | 120x120 | 90x90 | 4.0 | 11.0 | 45 | 1.9 |
| PNJA150 | 樹脂ホイル ゴム車輪 | | 175 | 38 | | | | | | | 2.1 |
| PNAJA150 | | | | | | | | | | | 2.0 |
| PNUJA150 | 樹脂ホイル ウレタン車輪 | | 250 | | | | | | | | 2.1 |
| PNUAJA150 | | | | | | | | | | | 1.9 |
| MCVSJA150 | MCナイロン | | 350 | 44 | | | | | | | 2.3 |
| MCVAJA150 | | | | | | | | | | | 2.2 |
| PJA200 | ナイロン6 | 200 | 340 | 45 | 250 | 140x140 | 112x112 | 4.0 | 11.5 | 58 | 2.9 |
| PNJA200 | 樹脂ホイル ゴム車輪 | | 220 | 42 | | | | | | | 3.2 |
| PNAJA200 | | | | | | | | | | | 3.0 |
| PNUJA200 | 樹脂ホイル ウレタン車輪 | | 350 | | | | | | | | 3.1 |
| PNUAJA200 | | | | | | | | | | | 2.9 |
| MCVSJA200 | MCナイロン | | 500 | 45 | | | | | | | 3.6 |
| MCVAJA200 | | | | | | | | | | | 3.4 |

PNJA、PNUJA、MCVSJAはステンレス製ベアリング入です。

KA 型

# ステンレス製固定車

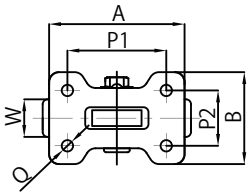

ナイロン６車輪付
SUSベアリング入(PBKA)
ベアリングなし(PKA)

樹脂ホイル
ウレタン車輪付
SUSベアリング入(PNUKA)
ベアリングなし(PNUAKA)

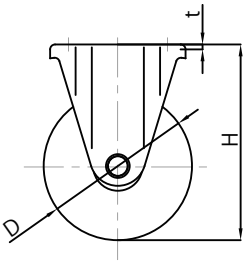

樹脂ホイル
ゴム車輪付
SUSベアリング入(PNKA)
ベアリングなし(PNAKA)

MCナイロン車輪付
SUSベアリング入(MCVSKA)
ベアリングなし(MCVAKA)

単位(mm)

| 品名 | 車輪材質 | 車輪外径 D | 許容荷重 (kg) | 車輪幅 W | 取付高さ H | 取付座 AxB | 取付ピッチ P1xP2 | ベース厚 t | 取付穴径 Q | 製品重量 (kg) |
|---|---|---|---|---|---|---|---|---|---|---|
| PKA75 | ナイロン6 | 75 | 100 | 32 | 101 | 91x68 | 63x40 | 2.0 | 9.5 | 0.3 |
| PNKA75 | 樹脂ホイル ゴム車輪 | | 70 | | | | | | | 0.4 |
| PNAKA75 | | | | | | | | | | 0.4 |
| PNUKA75 | 樹脂ホイル ウレタン車輪 | | 100 | | | | | | | 0.4 |
| PNUAKA75 | | | | | | | | | | 0.3 |
| MCVSKA75 | MCナイロン | | 150 | | | | | | | 0.4 |
| MCVAKA75 | | | | | | | | | | 0.4 |
| PKA100 | ナイロン6 | 100 | 150 | 35 | 144 | 115x80 | 80x45 | 2.5 | 11.0 | 0.6 |
| PNKA100 | 樹脂ホイル ゴム車輪 | | 100 | 32 | | | | | | 0.7 |
| PNAKA100 | | | | | | | | | | 0.6 |
| PNUKA100 | 樹脂ホイル ウレタン車輪 | | 150 | | | | | | | 0.7 |
| PNUAKA100 | | | | | | | | | | 0.6 |
| MCVSKA100 | MCナイロン | | 200 | 34 | | | | | | 0.8 |
| MCVAKA100 | | | | | | | | | | 0.9 |
| PKA130 | ナイロン6 | 130 | 210 | 42 | 177 | 137x93 | 100x56 | 2.5 | 11.0 | 1.1 |
| PNKA130 | 樹脂ホイル ゴム車輪 | | 145 | 38 | | | | | | 1.4 |
| PNAKA130 | | | | | | | | | | 1.2 |
| PNUKA130 | 樹脂ホイル ウレタン車輪 | | 200 | 35 | | | | | | 1.3 |
| PNUAKA130 | | | | | | | | | | 1.1 |
| MCVSKA130 | MCナイロン | | 300 | 42 | | | | | | 1.5 |
| MCVAKA130 | | | | | | | | | | 1.5 |
| PKA150 | ナイロン6 | 150 | 250 | 45 | 198 | 137x93 | 100x56 | 3.0 | 11.0 | 1.4 |
| PNKA150 | 樹脂ホイル ゴム車輪 | | 175 | 38 | | | | | | 1.6 |
| PNAKA150 | | | | | | | | | | 1.5 |
| PNUKA150 | 樹脂ホイル ウレタン車輪 | | 250 | | | | | | | 1.6 |
| PNUAKA150 | | | | | | | | | | 1.4 |
| MCVSKA150 | MCナイロン | | 350 | 44 | | | | | | 1.8 |
| MCVAKA150 | | | | | | | | | | 1.7 |
| PKA200 | ナイロン6 | 200 | 340 | 45 | 250 | 151x102 | 112x63 | 4.0 | 11.5 | 2.3 |
| PNKA200 | 樹脂ホイル ゴム車輪 | | 220 | 42 | | | | | | 2.6 |
| PNAKA200 | | | | | | | | | | 2.4 |
| PNUKA200 | 樹脂ホイル ウレタン車輪 | | 350 | | | | | | | 2.5 |
| PNUAKA200 | | | | | | | | | | 2.3 |
| MCVSKA200 | MCナイロン | | 500 | 45 | | | | | | 3.0 |
| MCVAKA200 | | | | | | | | | | 2.8 |

PNKA、PNUKA、MCVSKAはステンレス製ベアリング入です。

# ステンレス製ストッパー付自在車

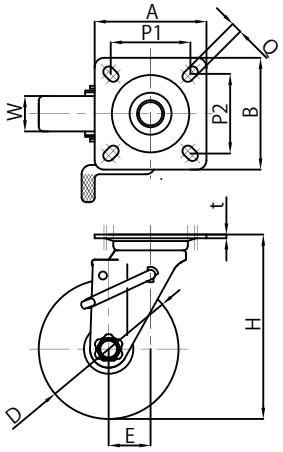

ナイロン６車輪付
SUSベアリング入(PBJAB)
ベアリングなし(PJAB)

樹脂ホイル
ウレタン車輪付
SUSベアリング入(PNUJAB)
ベアリングなし(PNUAJAB)

樹脂ホイル
ゴム車輪付
SUSベアリング入(PNJAB)
ベアリングなし(PNAJAB)

MCナイロン車輪付
SUSベアリング入(MCVSJAB)
ベアリングなし(MCVAJAB)

単位(mm)

| 品名 | 車輪材質 | 車輪外径 D | 許容荷重 (kg) | 車輪幅 W | 取付高さ H | 取付座 AxB | 取付ピッチ P1xP2 | ベース厚 t | 取付穴径 Q | 偏芯 E | 製品重量 (kg) |
|---|---|---|---|---|---|---|---|---|---|---|---|
| PJAB75 | ナイロン6 | 75 | 100 | 32 | 101 | 82x82 | 63x63 | 2.5 | 9.5 | 22 | 0.5 |
| PNJAB75 | 樹脂ホイル ゴム車輪 | | 70 | | | | | | | | 0.6 |
| PNAJAB75 | | | | | | | | | | | 0.5 |
| PNUJAB75 | 樹脂ホイル ウレタン車輪 | | 100 | | | | | | | | 0.6 |
| PNUAJAB75 | | | | | | | | | | | 0.5 |
| MCVSJAB75 | MCナイロン | | 150 | | | | | | | | 0.6 |
| MCVAJAB75 | | | | | | | | | | | 0.5 |
| PJAB100 | ナイロン6 | 100 | 150 | 35 | 144 | 95x95 | 71x71 | 3.0 | 11.0 | 35 | 1.0 |
| PNJAB100 | 樹脂ホイル ゴム車輪 | | 100 | 32 | | | | | | | 1.1 |
| PNAJAB100 | | | | | | | | | | | 1.0 |
| PNUJAB100 | 樹脂ホイル ウレタン車輪 | | 150 | | | | | | | | 1.1 |
| PNUAJAB100 | | | | | | | | | | | 1.0 |
| MCVSJAB100 | MCナイロン | | 200 | 34 | | | | | | | 1.2 |
| MCVAJAB100 | | | | | | | | | | | 1.3 |
| PJAB130 | ナイロン6 | 130 | 210 | 42 | 177 | 108x108 | 80x80 | 3.0 | 11.0 | 40 | 1.6 |
| PNJAB130 | 樹脂ホイル ゴム車輪 | | 145 | 38 | | | | | | | 1.8 |
| PNAJAB130 | | | | | | | | | | | 1.7 |
| PNUJAB130 | 樹脂ホイル ウレタン車輪 | | 200 | 35 | | | | | | | 1.8 |
| PNUAJAB130 | | | | | | | | | | | 1.6 |
| MCVSJAB130 | MCナイロン | | 300 | 42 | | | | | | | 2.1 |
| MCVAJAB130 | | | | | | | | | | | 1.9 |
| PJAB150 | ナイロン6 | 150 | 250 | 45 | 198 | 120x120 | 90x90 | 4.0 | 11.0 | 45 | 2.1 |
| PNJAB150 | 樹脂ホイル ゴム車輪 | | 175 | 38 | | | | | | | 2.3 |
| PNAJAB150 | | | | | | | | | | | 2.2 |
| PNUJAB150 | 樹脂ホイル ウレタン車輪 | | 250 | | | | | | | | 2.3 |
| PNUAJAB150 | | | | | | | | | | | 2.1 |
| MCVSJAB150 | MCナイロン | | 350 | 44 | | | | | | | 2.5 |
| MCVAJAB150 | | | | | | | | | | | 2.4 |
| PJAB200 | ナイロン6 | 200 | 340 | 45 | 250 | 140x140 | 112x112 | 4.0 | 11.5 | 58 | 3.1 |
| PNJAB200 | 樹脂ホイル ゴム車輪 | | 220 | 42 | | | | | | | 3.4 |
| PNAJAB200 | | | | | | | | | | | 3.2 |
| PNUJAB200 | 樹脂ホイル ウレタン車輪 | | 350 | | | | | | | | 3.3 |
| PNUAJAB200 | | | | | | | | | | | 3.1 |
| MCVSJAB200 | MCナイロン | | 500 | 45 | | | | | | | 3.8 |
| MCVAJAB200 | | | | | | | | | | | 3.6 |

PNJAB、PNUJAB、MCVSJABはステンレス製ベアリング入です。

KAB 型

# ステンレス製ストッパー付固定車

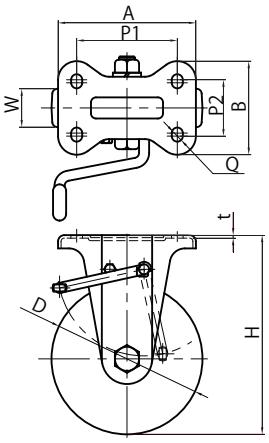

ナイロン６車輪付
SUSベアリング入(PBKAB)
ベアリングなし(PKAB)

樹脂ホイル
ウレタン車輪付
SUSベアリング入(PNUKAB)
ベアリングなし(PNUAKAB)

樹脂ホイル
ゴム車輪付
SUSベアリング入(PNKAB)
ベアリングなし(PNAKAB)

MCナイロン車輪付
SUSベアリング入(MCVSKAB)
ベアリングなし(MCVAKAB)

※代表画像は右ストッパー仕様

単位(mm)

| 品名 | 車輪材質 | 車輪外径 D | 許容荷重 (kg) | 車輪幅 W | 取付高さ H | 取付座 AxB | 取付ピッチ P1xP2 | ベース厚 t | 取付穴径 Q | 製品重量 (kg) |
|---|---|---|---|---|---|---|---|---|---|---|
| PKAB75R(L) | ナイロン6 | 75 | 100 | 32 | 101 | 91x68 | 63x40 | 2.0 | 9.5 | 0.4 |
| PNKAB75R(L) | 樹脂ホイル ゴム車輪 | | 70 | | | | | | | 0.5 |
| PNAKAB75R(L) | | | | | | | | | | 0.4 |
| PNUKAB75R(L) | 樹脂ホイル ウレタン車輪 | | 100 | | | | | | | 0.4 |
| PNUAKAB75R(L) | | | | | | | | | | 0.4 |
| MCVSKAB75R(L) | MCナイロン | | 150 | | | | | | | 0.5 |
| MCVAKAB75R(L) | | | | | | | | | | 0.4 |
| PKAB100R(L) | ナイロン6 | 100 | 150 | 35 | 144 | 115x80 | 80x45 | 2.5 | 11.0 | 0.7 |
| PNKAB100R(L) | 樹脂ホイル ゴム車輪 | | 100 | 32 | | | | | | 0.8 |
| PNAKAB100R(L) | | | | | | | | | | 0.7 |
| PNUKAB100R(L) | 樹脂ホイル ウレタン車輪 | | 150 | | | | | | | 0.8 |
| PNUAKAB100R(L) | | | | | | | | | | 0.7 |
| MCVSKAB100R(L) | MCナイロン | | 200 | 34 | | | | | | 0.9 |
| MCVAKAB100R(L) | | | | | | | | | | 1.0 |
| PKAB130R(L) | ナイロン6 | 130 | 210 | 42 | 177 | 137x93 | 100x56 | 2.5 | 11.0 | 1.3 |
| PNKAB130R(L) | 樹脂ホイル ゴム車輪 | | 145 | 38 | | | | | | 1.6 |
| PNAKAB130R(L) | | | | | | | | | | 1.4 |
| PNUKAB130R(L) | 樹脂ホイル ウレタン車輪 | | 200 | 35 | | | | | | 1.5 |
| PNUAKAB130R(L) | | | | | | | | | | 1.3 |
| MCVSKAB130R(L) | MCナイロン | | 300 | 42 | | | | | | 1.8 |
| MCVAKAB130R(L) | | | | | | | | | | 1.6 |
| PKAB150R(L) | ナイロン6 | 150 | 250 | 45 | 198 | 137x93 | 100x56 | 3.0 | 11.0 | 1.6 |
| PNKAB150R(L) | 樹脂ホイル ゴム車輪 | | 175 | 38 | | | | | | 1.8 |
| PNAKAB150R(L) | | | | | | | | | | 1.7 |
| PNUKAB150R(L) | 樹脂ホイル ウレタン車輪 | | 250 | | | | | | | 1.8 |
| PNUAKAB150R(L) | | | | | | | | | | 1.6 |
| MCVSKAB150R(L) | MCナイロン | | 350 | 44 | | | | | | 2.0 |
| MCVAKAB150R(L) | | | | | | | | | | 1.9 |
| PKAB200R(L) | ナイロン6 | 200 | 340 | 45 | 250 | 151x102 | 112x63 | 4.0 | 11.5 | 2.5 |
| PNKAB200R(L) | 樹脂ホイル ゴム車輪 | | 220 | 42 | | | | | | 2.8 |
| PNAKAB200R(L) | | | | | | | | | | 2.6 |
| PNUKAB200R(L) | 樹脂ホイル ウレタン車輪 | | 350 | | | | | | | 2.7 |
| PNUAKAB200R(L) | | | | | | | | | | 2.5 |
| MCVSKAB200R(L) | MCナイロン | | 500 | 45 | | | | | | 3.2 |
| MCVAKAB200R(L) | | | | | | | | | | 3.0 |

PNKAB、PNUKAB、MCVSKABはステンレス製ベアリング入です。

品名末のRは右ブレーキ、Lは左ブレーキです。また、弊社は偶数個ご注文でご指定のないの場合、右レバー、左レバーをセットにて出荷します。