ステンレス製自在車

（JA型）

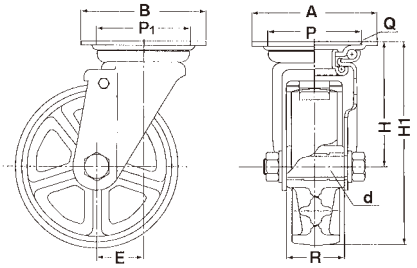

MCVSJA150

（単位：mm）

品名	材質	車輪外径 D	許容荷重 (kg)	タイヤ巾 R	軸径 d	車輪付高さ H_1	取付座 AxB	取付穴ピッチ PxP_1	取付穴径 Q	偏芯 E	自重 (kg)
PJA75	ナイロン6	75	100	32	10	101	82x82	63x63	9.5	22	0.50
PNJA75（ステンレスBrg）	樹脂製ゴム		70								0.55
PNAJA75											0.51
PNUJA75（ステンレスBrg）	樹脂製ウレタン		100								0.53
PNUAJA75											0.49
MCVAJA75	MCナイロン		150								0.57
MCVSJA75（ステンレスBrg）											0.61
PJA100	ナイロン6	100	150	35	12	144	95x95	71x71	11	35	0.99
PNJA100（ステンレスBrg）	樹脂製ゴム		100	32							1.04
PNAJA100											0.99
PNUJA100（ステンレスBrg）	樹脂製ウレタン		150								1.01
PNUAJA100											0.96
MCVAJA100	MCナイロン		200	34							1.13
MCVSJA100（ステンレスBrg）											1.18
PJA130	ナイロン6	130	210	42	20	177	108x108	80x80	11	40	1.61
PNJA130（ステンレスBrg）	樹脂製ゴム		145	38							1.85
PNAJA130											1.65
PNUJA130（ステンレスBrg）	樹脂製ウレタン		200	35							1.78
PNUAJA130											1.58
MCVAJA130	MCナイロン		300	42							1.95
MCVSJA130（ステンレスBrg）											2.03
PJA150	ナイロン6	150	250	45	20	198	120x120	90x90	11	45	2.06
PNJA150（ステンレスBrg）	樹脂製ゴム		175	38							2.14
PNAJA150											1.94
PNUJA150（ステンレスBrg）	樹脂製ウレタン		250								2.09
PNUAJA150											1.89
MCVAJA150	MCナイロン		350	44							2.38
MCVSJA150（ステンレスBrg）											2.5
PJA200	ナイロン6	200	340	45	20	250	140x140	112x112	11.5	58	3.07
PNJA200（ステンレスBrg）	樹脂製ゴム		220	42							3.23
PNAJA200											3.03
PNUJA200（ステンレスBrg）	樹脂製ウレタン		350								3.04
PNUAJA200											2.84
MCVAJA200	MCナイロン		500	45							3.63
MCVSJA200（ステンレスBrg）											3.83

※PN・PNU型車輪ステンレスベアリング入使用は防錆及び走行性に最適です。

〈適応車輪〉

P型

PNA型

PNsus型

PNUA型

PNUsus型

MCVA型

MCVS型

KA型

ステンレス製固定車

（KA型）

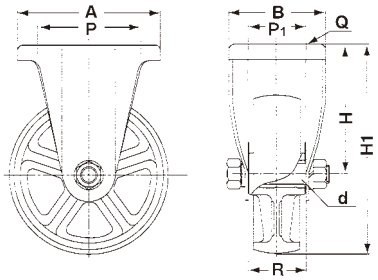

MCVSKA150

（単位：mm）

品名	材質	車輪外径 D	許容荷重 (kg)	タイヤ巾 R	軸径 d	車輪付高さ H_1	取付座 AxB	取付穴ピッチ PxP_1	取付穴径 Q	自重 (kg)
PKA75	ナイロン6	75	100	32	10	101	95x72	63x40	9.5	0.34
PNKA75（ステンレスBrg）	樹脂製ゴム		70							0.39
PNAKA75										0.35
PNUKA75（ステンレスBrg）	樹脂製ウレタン		100							0.37
PNUAKA75										0.33
MCVAKA75	MCナイロン		150							0.41
MCVSKA75（ステンレスBrg）										0.45
PKA100	ナイロン6	100	150	35	12	144	115x80	80x45	11	0.66
PNKA100（ステンレスBrg）	樹脂製ゴム		100	32						0.71
PNAKA100										0.66
PNUKA100（ステンレスBrg）	樹脂製ウレタン		150							0.68
PNUAKA100										0.63
MCVAKA100	MCナイロン		200	34						0.8
MCVSKA100（ステンレスBrg）										0.85
PKA130	ナイロン6	130	210	42	20	177	137x93	100x56	11	1.17
PNKA130（ステンレスBrg）	樹脂製ゴム		145	38						1.38
PNAKA130										1.18
PNUKA130（ステンレスBrg）	樹脂製ウレタン		200	35						1.31
PNUAKA130										1.11
MCVAKA130	MCナイロン		300	42						1.51
MCVSKA130（ステンレスBrg）										1.59
PKA150	ナイロン6	150	250	45	20	198	137x93	100x56	11	1.43
PNKA150（ステンレスBrg）	樹脂製ゴム		175	38						1.50
PNAKA150										1.30
PNUKA150（ステンレスBrg）	樹脂製ウレタン		250							1.46
PNUAKA150										1.26
MCVAKA150	MCナイロン		350	44						1.75
MCVSKA150（ステンレスBrg）										1.87
PKA200	ナイロン6	200	340	45	20	250	151x102	112x63	11.5	2.31
PNKA200（ステンレスBrg）	樹脂製ゴム		220	42						2.47
PNAKA200										2.27
PNUKA200（ステンレスBrg）	樹脂製ウレタン		350							2.29
PNUAKA200										2.09
MCVAKA200	MCナイロン		500	45						2.88
MCVSKA200（ステンレスBrg）										3.08

※PN・PNU型車輪ステンレスベアリング入使用は防錆及び走行性に最適です。

〈適応車輪〉

P型

PNA型

PNsus型

PNUA型

PNUsus型

MCVA型

MCVS型

JAB型

ステンレス製ストッパー付自在車

（JAB型）

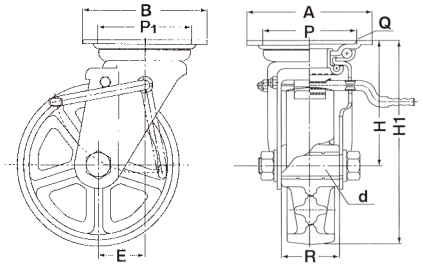

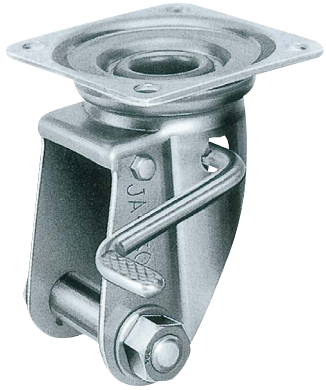

MCVSJAB150

※車輪の回転と金具の旋回を同時に止めるストッパーです。

板バネはバネ性を維持する為にSK5（炭素工具鋼）を用い、表面を硬質クロムメッキ処理しております　（単位：mm）

品名	材質	車輪外径 D	許容荷重 (kg)	タイヤ巾 R	軸径 d	車輪付高さ H_1	取付座 AxB	取付穴ピッチ PxP_1	取付穴径 Q	偏芯 E	自重 (kg)
PJAB75	ナイロン6	75	100	32	10	101	82x82	63x63	9.5	22	0.72
PNJAB75（ステンレスBrg）	樹脂製ゴム		70								0.77
PNAJAB75											0.73
PNUJAB75（ステンレスBrg）	樹脂製ウレタン		100								0.75
PNUAJAB75											0.71
MCVAJAB75	MCナイロン		150								0.79
MCVSJAB75（ステンレスBrg）											0.83
PJAB100	ナイロン6	100	150	35	12	144	95x95	71x71	11	35	1.21
PNJAB100（ステンレスBrg）	樹脂製ゴム		100	32							1.26
PNAJAB100											1.21
PNUJAB100（ステンレスBrg）	樹脂製ウレタン		150								1.23
PNUAJAB100											1.18
MCVAJAB100	MCナイロン		200	34							1.35
MCVSJAB100（ステンレスBrg）											1.40
PJAB130	ナイロン6	130	210	42	20	177	108x108	80x80	11	40	1.79
PNJAB130（ステンレスBrg）	樹脂製ゴム		145	38							2.03
PNAJAB130											1.83
PNUJAB130（ステンレスBrg）	樹脂製ウレタン		200	35							1.96
PNUAJAB130											1.76
MCVAJAB130	MCナイロン		300	42							2.13
MCVSJAB130（ステンレスBrg）											2.21
PJAB150	ナイロン6	150	250	45	20	198	120x120	90x90	11	45	2.26
PNJAB150（ステンレスBrg）	樹脂製ゴム		175	38							2.34
PNAJAB150											2.14
PNUJAB150（ステンレスBrg）	樹脂製ウレタン		250								2.29
PNUAJAB150											2.09
MCVAJAB150	MCナイロン		350	44							2.58
MCVSJAB150（ステンレスBrg）											2.7
PJAB200	ナイロン6	200	340	45	20	250	140x140	112x112	11.5	58	3.24
PNJAB200（ステンレスBrg）	樹脂製ゴム		220	42							3.40
PNAJAB200											3.20
PNUJAB200（ステンレスBrg）	樹脂製ウレタン		350								3.21
PNUAJAB200											3.01
MCVAJAB200	MCナイロン		500	45							3.80
MCVSJAB200（ステンレスBrg）											4.00

※PN・PNU型車輪ステンレスベアリング入使用は防錆及び走行性に最適です。

〈適応車輪〉

P型　PNA型　PNsus型　PNUA型　PNUsus型　MCVA型　MCVS型

KAB型

ステンレス製ストッパー付固定車

（KAB型）

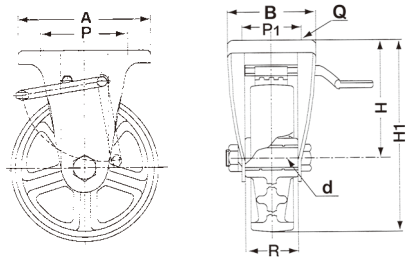

※逆ブレーキもあります

MCVSKAB150

板バネはバネ性を維持する為にSK5（炭素工具鋼）を用い、表面を硬質クロムメッキ処理しております　（単位：mm）

品名	材質	車輪外径 D	許容荷重 (kg)	タイヤ巾 R	軸径 d	車輪付高さ H_1	取付座 AxB	取付穴ピッチ PxP_1	取付穴径 Q	自重 (kg)
PKAB75	ナイロン6	75	100	32	10	101	95x72	63x40	9.5	0.36
PNKAB75（ステンレスBrg）	樹脂製ゴム		70							0.41
PNAKAB75										0.37
PNUKAB75（ステンレスBrg）	樹脂製ウレタン		100							0.39
PNUAKAB75										0.35
MCVAKAB75	MCナイロン		150							0.44
MCVSKAB75（ステンレスBrg）										0.48
PKAB100	ナイロン6	100	150	35	12	144	115x80	80x45	11	0.78
PNKAB100（ステンレスBrg）	樹脂製ゴム		100	32						0.83
PNAKAB100										0.78
PNUKAB100（ステンレスBrg）	樹脂製ウレタン		150							0.80
PNUAKAB100										0.75
MCVAKAB100	MCナイロン		200	34						0.92
MCVSKAB100（ステンレスBrg）										0.97
PKAB130	ナイロン6	130	210	42	20	177	137x93	100x56	11	1.34
PNKAB130（ステンレスBrg）	樹脂製ゴム		145	38						1.55
PNAKAB130										1.35
PNUKAB130（ステンレスBrg）	樹脂製ウレタン		200	35						1.48
PNUAKAB130										1.24
MCVAKAB130	MCナイロン		300	42						1.68
MCVSKAB130（ステンレスBrg）										1.76
PKAB150	ナイロン6	150	250	45	20	198	137x93	100x56	11	1.60
PNKAB150（ステンレスBrg）	樹脂製ゴム		175	38						1.68
PNAKAB150										1.48
PNUKAB150（ステンレスBrg）	樹脂製ウレタン		250							1.63
PNUAKAB150										1.43
MCVAKAB150	MCナイロン		350	44						1.92
MCVSKAB150（ステンレスBrg）										2.04
PKAB200	ナイロン6	200	340	45	20	250	151x102	112x63	11.5	2.51
PNKAB200（ステンレスBrg）	樹脂製ゴム		220	42						2.67
PNAKAB200										2.47
PNUKAB200（ステンレスBrg）	樹脂製ウレタン		350							2.49
PNUAKAB200										2.29
MCVAKAB200	MCナイロン		500	45						3.08
MCVSKAB200（ステンレスBrg）										3.28

※PN・PNU型車輪ステンレスベアリング入使用は防錆及び走行性に最適です。

〈適応車輪〉

P型

PNA型

PNsus型

PNUA型

PNUsus型

MCVA型

MCVS型